



Natale a Brisighella 2022

L'atmosfera del Natale arriva a Brisighella.
un Borgo che è uno scrigno di tesori tutto l'anno!





FINO A DOMENICA 8 GENNAIO 2023

TEMPORARY SHOP NATALIZIO A CURA DI "FIORILUNA"

presso la Galleria Comunale "La Manica", via Naldi 5.

Info e orari: 0546 80530

SABATO 10 DICEMBRE

ORE 18.00, FOYER DEL TEATRO PEDRINI, VIA NALDI 2

"GENIO E STREGOLATEZZA"

Musiche di Mozart

Orchestra Corelli – J. Rivani, direttore – O. Rinaldi, arpa – M. Ghetti, flauto

DOMENICA 11 DICEMBRE

DALLE ORE 10,00 ALLE ORE 20,00 EX CONVENTO DELL'OSSERVANZA

**"LUCE DI NATALE NEL CHIOSTRO" EVENTO REALIZZATO CON IL
CONTRIBUTO DI COMAMI**

Mercatini, mostre, musica, animazione, stand gastronomico e Food Truck.

Visita alla Chiesa con gli Amici dell'Osservanza e Concerto Natalizio alle ore

17,00 con il Tenore Pietro Picone ed il Pianista Andrea Ruscelli.

SABATO 17 DICEMBRE

ORE 15.30, BIBLIOTECA CARLO PASINI BRISIGHELLA, VIA PASCOLI 2

LETTURE A TEMA NATALIZIO

Per bambini dai 3 ai 6 anni. Seguirà un laboratorio creativo a tema.

Prenotazione : 0546 81645

ORE 20.30, REFETTORIO DELL'EX CONVENTO DELL'OSSERVANZA

**PRESENTAZIONE DEL ROMANZO "IL LABIRINTO DELLE NEBBIE" DI MATTEO
CAVEZZALI**

Incontro con l'autore. Evento conclusivo della rassegna letteraria Cotidie
Legere, a cura di Elisabetta Zambon.

ORE 21.00 – TEATRO GIARDINO, VIA FOSSA

Per la rassegna dialettale "Andè a Rider a Brisighella, Un Teatro per tutti", a
cura del Circolo Anspi "G.Borsi" di Brisighella

COMPAGNIA 3 STELLE "HERCULES, IL MUSICAL"

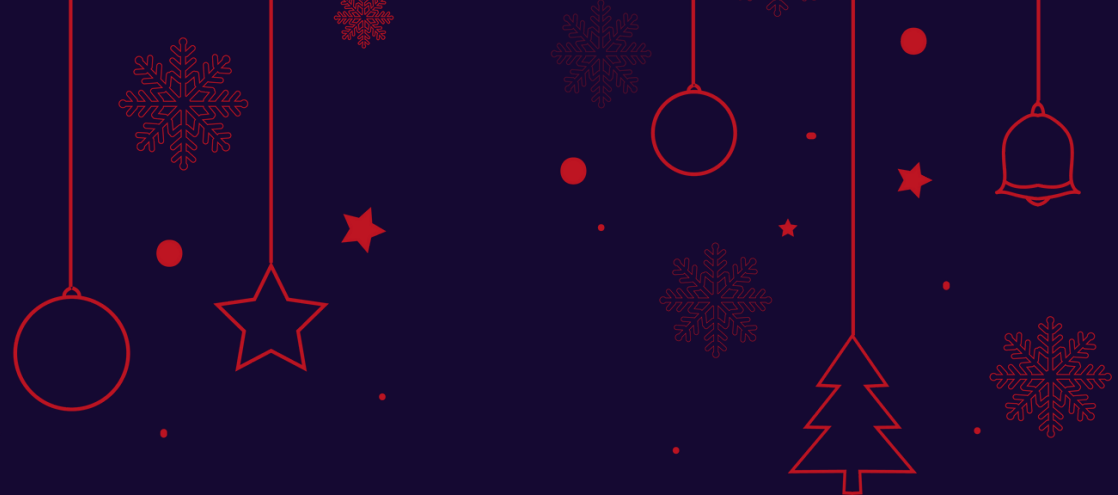

DOMENICA 18 DICEMBRE

CENTRO STORICO DALLE ORE 10,00 ALLE ORE 19,00

"LUCE DI NATALE NEL BORGO"

EVENTO REALIZZATO CON IL CONTRIBUTO DI CON.AMI

Mercatini creativi, artigianato locale, tipicità, food truck, musica, animazione.

Dalle ore 15,30 in piazza Carducci canti natalizi e non solo con il coro "Loading"

Ore 16,30 premiazioni dei concorsi natalizi

Ore 17,00 ritrovo e partenza per Fiaccolata dei Babbi Natale nel borgo e per i Colli. Per i partecipanti all'arrivo vin brulé, cioccolata, the caldo e panettone.

La Pro Loco di Brisighella organizza la 5° edizione i dei concorsi natalizi per le Scuole, con esposizione dei lavori dei bambini nel parco Caduti di Nassirya, oltre ai concorsi per le attività e i privati cittadini con giuria di qualità.

PARCO DEL CARNÉ – VIA RONTANA, 42 – DALLE ORE 8.30

"CRISMANS TRAIL" GARE A STAFFETTA E A TEMPO

all'interno del Parco del Carnè. Info e iscrizioni:www.liferunner.it

VENERDÌ 23 DICEMBRE

ORE 20.30, CHIESA DI PIEVE THO – VIA SIEPI, 2

CONCERTO DI NATALE a cura dell'Associazione la Tua Mano per la Pace con il Gruppo Amici di Bagnacavallo

ORE 21.00, FOYER DEL TEATRO PEDRINI, VIA NALDI 2

"PRIMA DI OGNI ALTRO AMORE" (OMAGGIO A PASOLINI)

Musiche di Autori vari, M. Montanari, testi e narrazione.

Trio eccentrico: M. Ghetti flauto, A. Selva clarinetto, J.A. Gonzalez fagotto.

VENERDÌ 6 GENNAIO 2023

TEATRO GIARDINO DALLE ORE 15.00

Befana Avis con spettacolo di burattini e calza per tutti i bambini presenti



APERTURE MUSEI COMUNALI:

Aperti Sabato e Domenica, chiusi 25 dicembre e 1 gennaio 2023.
Aperti 8-9-24-26-31 dicembre 2022 e dal 5 all'8 gennaio 2023.

MUSEO UGONIA: 10-12.30/15-17

ROCCA MANFREDIANA: 10-12.30/14.30-16.30

Auguri di Buone Feste!

Pro Loco di Brisighella: Via Naldi, 2 - Brisighella : 0546 84166
iat.brisighella@racine.ra.it - www.brisighella.org

Ufficio Cultura Unione della Romagna Faentina - Comune di Brisighella: 0546 994405
cultura@comune.brisighella.ra.it - www.comune.brisighella.ra.it